



INSTITUCIÓN UNIVERSITARIA
PASCUAL BRAVO®



Código: GDC-FR-14
Versión 12



Alcaldía de Medellín
Cuenta con vos



Sistema de Información y Control Académico Administrativo Universitario

Instructivo consultar fecha de expedición de documento de identidad



SC 7134-1



Institución Universitaria - Vigilada Mineducación
Calle 73 N°73A - 226 Vía El Volador, Medellín - Colombia
PBX: (574) 448 05 20 / FAX: (574) 493 63 63
Línea gratuita: 01 8000 510944
www.pascualbravo.edu.co



INSTITUCIÓN UNIVERSITARIA
PASCUAL BRAVO®



Código: GDC-FR-14
Versión 12



Alcaldía de Medellín
Cuenta con vos

Acceder a SICAU a través del enlace <http://sicau.pascualbravo.edu.co:5051/>

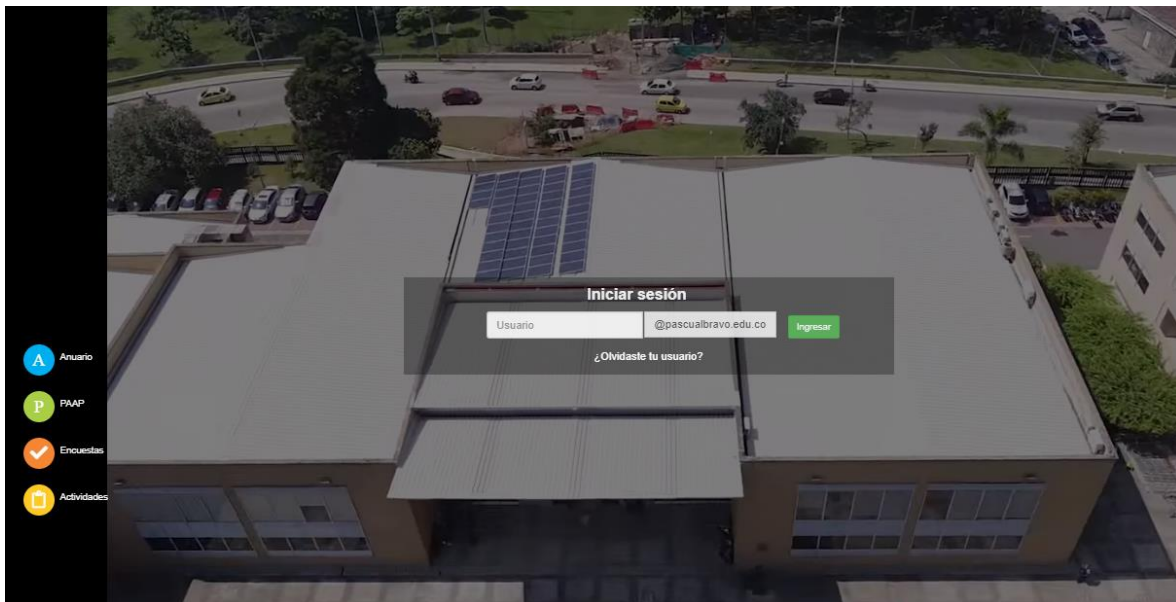

Debe autenticarse en SICAU



INSTITUCIÓN UNIVERSITARIA
PASCUAL BRAVO



Código: GDC-FR-14
Versión 12



Alcaldía de Medellín
Cuenta con vos

Proceso para Estudiantes

1) Dar clic en el menú Estudiantes



2) Luego dar clic en el botón “Datos personales” que se encuentra en el grupo “INFORMACIÓN” como se muestra en la imagen siguiente:



3) Posteriormente buscar en la pestaña “Datos personales” el campo “Fecha de expedición”

Datos Personales | Académica | Laboral | Idiomas | Familiar | Bienes y Rentas | Datos Generales | Documentos | Documentos De Soporte

Información Personal

Primer nombre * <input type="text" value="Invitado"/>	Segundo nombre <input type="text"/>	Apellido * <input type="text" value="Sicau"/>	Segundo apellido <input type="text"/>
Tipo identificación * <input type="text" value="Cédula de Ciudadanía"/>	Identificación * <input type="text" value="01"/>	Lugar de expedición <input type="text" value="--SELECCIONE--"/>	Fecha expedición (AAAA-MM-DD) <input type="text" value="2019-09-19"/>
Tipo de libreta militar * <input type="text" value="--SELECCIONE--"/>	Libreta militar * <input type="text" value="Número LM"/>	Distrito militar * <input type="text"/>	Género * <input type="text" value="Masculino"/>
Ciudad de nacimiento * <input type="text" value="--SELECCIONE--"/>	Fecha de nacimiento (AAAA-MM-DD) * <input type="text" value="2019-09-19"/>		

Nota: En caso de que la fecha de expedición se encuentre errónea, debe dirigirse a la oficina de Admisiones y Registro para realizar la corrección. Este proceso es independiente a la inscripción de actividades.

Proceso para Administrativos (Contratistas, Empleados y Docentes)

- 1) Dar clic en el nombre de usuario, botón ubicado en la esquina superior derecha de SICAU



- 2) Dar clic en el botón “Datos contratista” o el que aplique según el rol (Docente, Contratista y Empleado)





INSTITUCIÓN UNIVERSITARIA
PASCUAL BRAVO



Código: GDC-FR-14
Versión 12



Alcaldía de Medellín
Cuenta con vos

3) Posteriormente buscar en la pestaña “Datos personales” el campo “Fecha de expedición”

Datos Personales Académica Laboral Idiomas Familiar Bienes y Rentas Datos Generales Documentos Documentos De Soporte

Información Personal

Primer nombre * <input type="text" value="Invitado"/>	Segundo nombre <input type="text"/>	Apellido * <input type="text" value="Sicau"/>	Segundo apellido <input type="text"/>
Tipo identificación * <input type="text" value="Cédula de Ciudadanía"/>	Identificación * <input type="text" value="01"/>	Lugar de expedición <input type="text" value="--SELECCIONE--"/>	Fecha expedición (AAAA-MM-DD) <input type="text" value="2019-09-19"/>
Tipo de libreta militar * <input type="text" value="--SELECCIONE--"/>	Libreta militar * <input type="text" value="Número LM"/>	Distrito militar * <input type="text"/>	Género * <input type="text" value="Masculino"/>
Ciudad de nacimiento * <input type="text" value="--SELECCIONE--"/>	Fecha de nacimiento (AAAA-MM-DD) * <input type="text" value="2019-09-19"/>		